

项目组长任命书

根据有关法律、法规及本项目服务《合同书》、《委托书》及本机构过程控制手册的工作程序与授权办法，现对开展本项目工作的负责人进行任命及授权。

一、任命

现任命 李岐达 同志，担任 澜沧新城加油站 项目组长。

二、授权范围

- 1、负责主持该项目小组的组建及工作开展，行使组内人员配置、任务安排、资金使用、设备使用及管理权。
- 2、负责制定项目工作计划，对服务项目作出开展、暂停、终止的意见。涉及重大隐患的及时向机构报告，并提出小组倾向意见。
- 3、负责安排对项目委托单位的意见交换、咨询、提供对策措施等服务工作。
- 4、负责对项目组提交的报告给出总体结论及对策措施与建议。

此任命

2022年4月25日



昭通市鼎安科技有限公司

安全生产工程技术服务现场检查整改建议书

项目(单位): 澜沧新城加油站 项目类型: 安全现状评价

法定代表人(负责人) 王贵臣 联系电话: _____ 日期: _____

现场发现的问题及建议:

- 1) 急停按钮处增设“闲人免进”的警示标识;
- 2) 增设摩托车推高5米后启动的警示标识;
- 3) 卸油口静电接地桩不足0.5m;
- 4) 油罐操作井管子上增加介电流向标识。

委托方负责人:

蔡清炼

现场检查人员:

李晓达 陆朝春

昭通市鼎安科技有限公司

2022年5月21日

注: 本建议书一式三份, 请委托方对以上提出的问题及建议认真核实后签字确认, 本检查建议书将报送安全生产监督管理局。



一 基本情况记录表

1 企业概况

项目名称：湖北新土成加油站

项目类型：安全现状评价 企业性质：个人独资企业

投资金额：/ 法定代表人：王贵臣

住所：湖北省孝感市孝昌县新土成村

筹建或建成投产时间 2009.11.11

生产经营类型：加油站

生产能力或设计规模：三级站

生产经营的主要产品、物料：97#、98#汽油、柴油

证照或核准情况：营业执照 危险化学品经营许可证

成品油零售经营批准证书

每年最大生产时间 365 天，每天工作 3 班（8

小时）。人员编制：管理人员 2 人、生产人员 3 人。

专职安全员 1 人，兼职安全员 1 人。

2 地理位置及交通

项目所在地距 孝感 城市约 68 公里，位于（要求细化到小地名或社区）湖北省孝感市孝昌县新土成村。

地理坐标：/

交通：西面为丁6县道



交通位置示意图

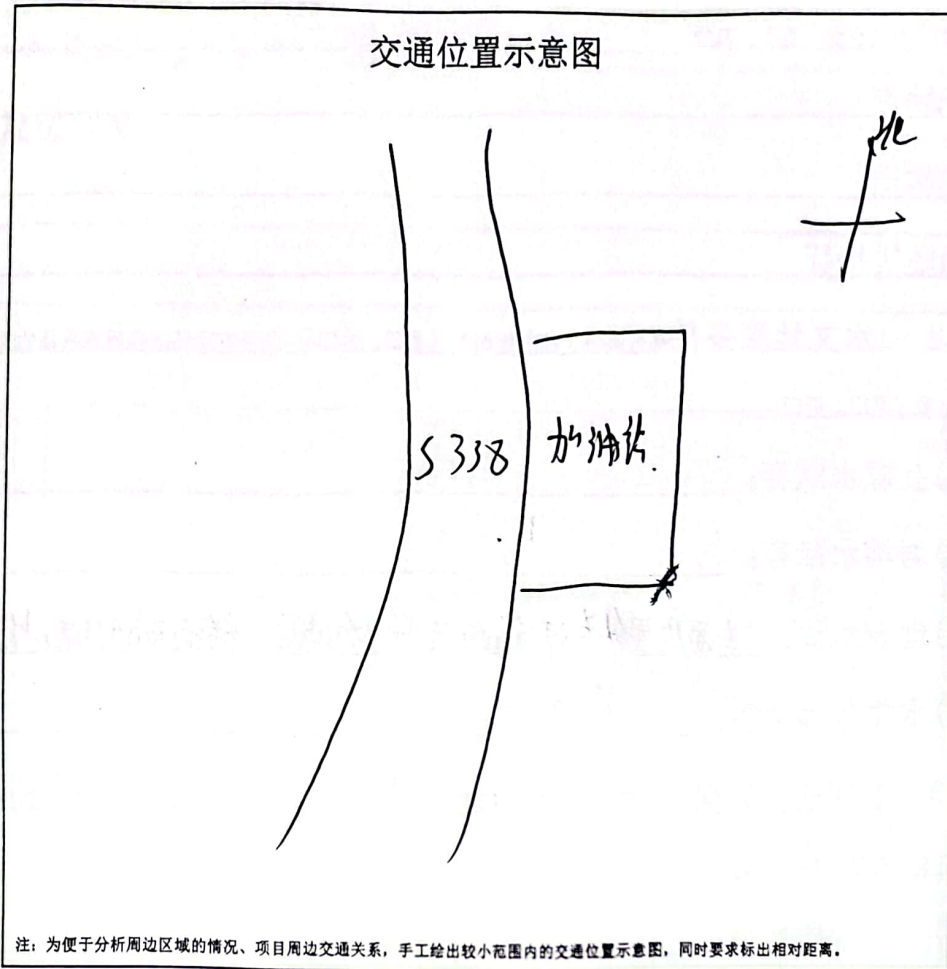

注：为便于分析周边区域的情况、项目周边交通关系，手工绘出较小范围内的交通位置示意图，同时要求标出相对距离。

3 自然地理

地形地貌：是否提供了相关资料？（是、否）是否有现场踏勘后或收集的的补充记录

（是、否）。坐东南西北布置，东南加油站与国道交界。

与两个台阶，台阶+2.00为加油站，-3.2台阶为储油区，该层位于-3.2

左右，东南侧边界外为河流，河流以东为耕地

气象条件：是否提供了相关资料？（是、否）是否有现场踏勘后或收集的的补充记

录（是、否）。年平均气温17.9℃ 极端低温-14℃ 极端高温36.8℃。

3.1 项目地层、构造简况 是否提供了相关资料？（是、否）是否有现场踏勘后或收



集的的补充记录 (是□、否□)。

(1)地层

(2)构造

(3)地质特征

3.2 水文地质条件是否提供了相关资料? (是□、否□) 是否有现场踏勘后或收集的的补充记录 (是□、否□)。

(1)孔隙水赋存:

(2)岩溶水赋存:

(3)地表水体: 右侧边界为河流, 河流位于加油站, 储罐位于河流右侧。

(4)水文条件类型: 简单

3.3 工程地质简况: 是否提供了相关资料? (是□、否□) 是否有现场踏勘后或收集的的补充记录 (是□、否□)。

(1)工程地质岩组:

(2)边坡稳定性分析: 右侧地势低, 加油站建筑及挡土墙未开裂坍塌。

(3)工程地质条件类型: 无

3.4 环境地质条件是否提供了相关资料? (是□、否□) 是否有现场踏勘后或收集的的补充记录 (是□、否□)。

(1)调查区域的古滑坡体、地表塌陷及崩塌体情况: 无

(2)不良地质作用: 无

(3)对环境污染情况: 无

(4)历史名胜古迹和其它自然景观的影响情况: 无

(5)其它重要的民用或工业建筑的情况: 无



(6) 环境地质条件类型: 简单

4 周边环境:

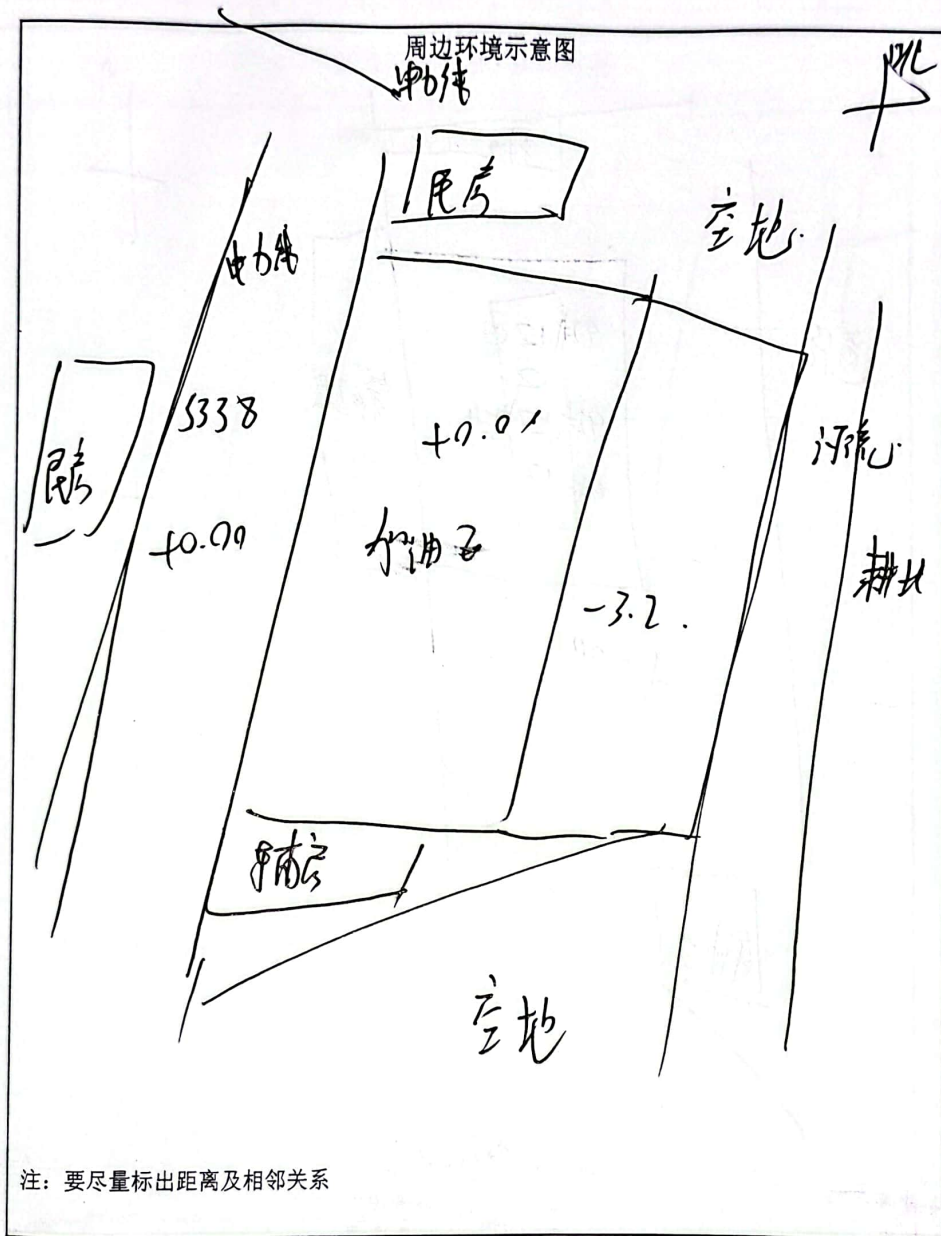

5. 生产区域平面布置情况: _____

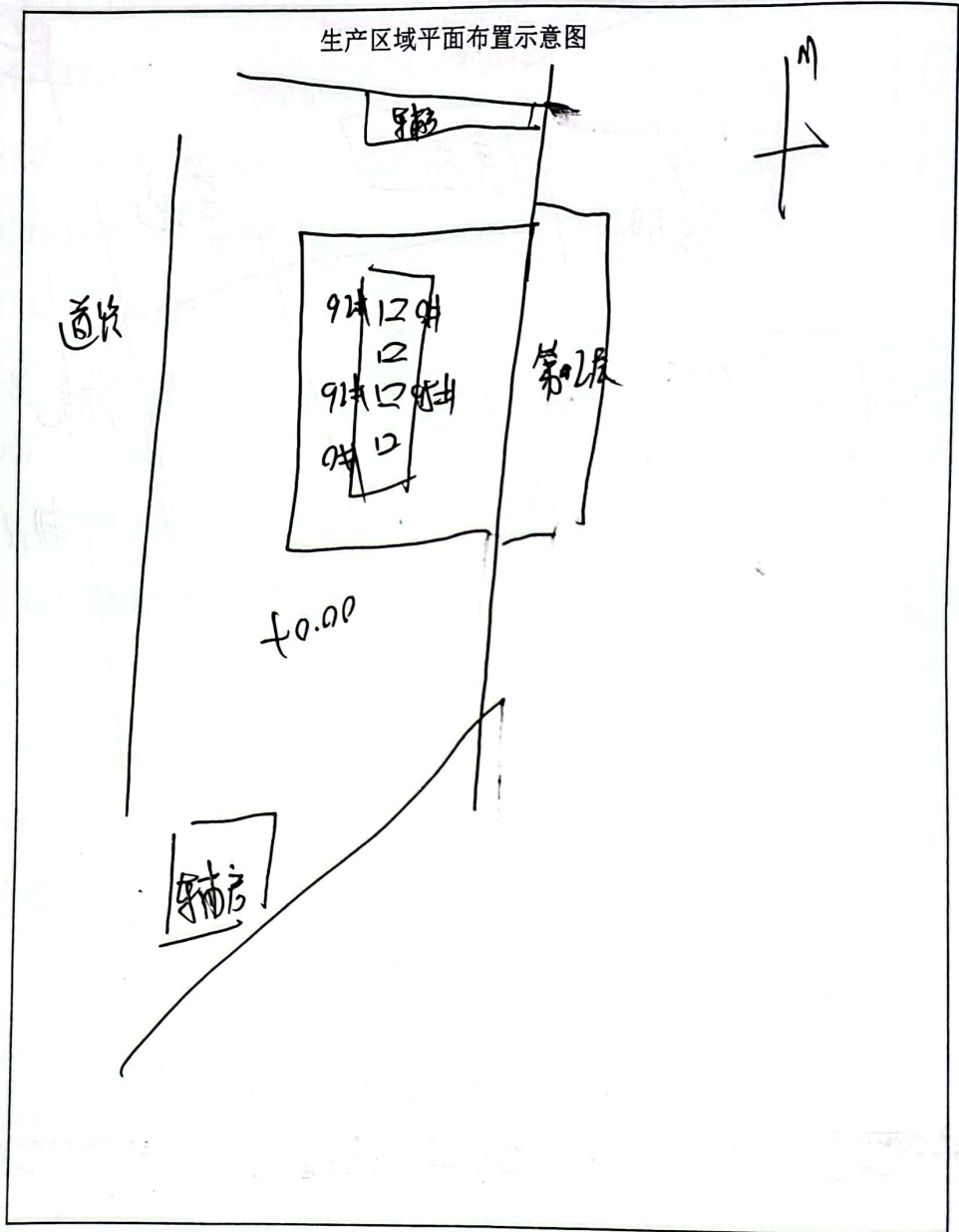

6. 仓储区域平面布置情况: _____

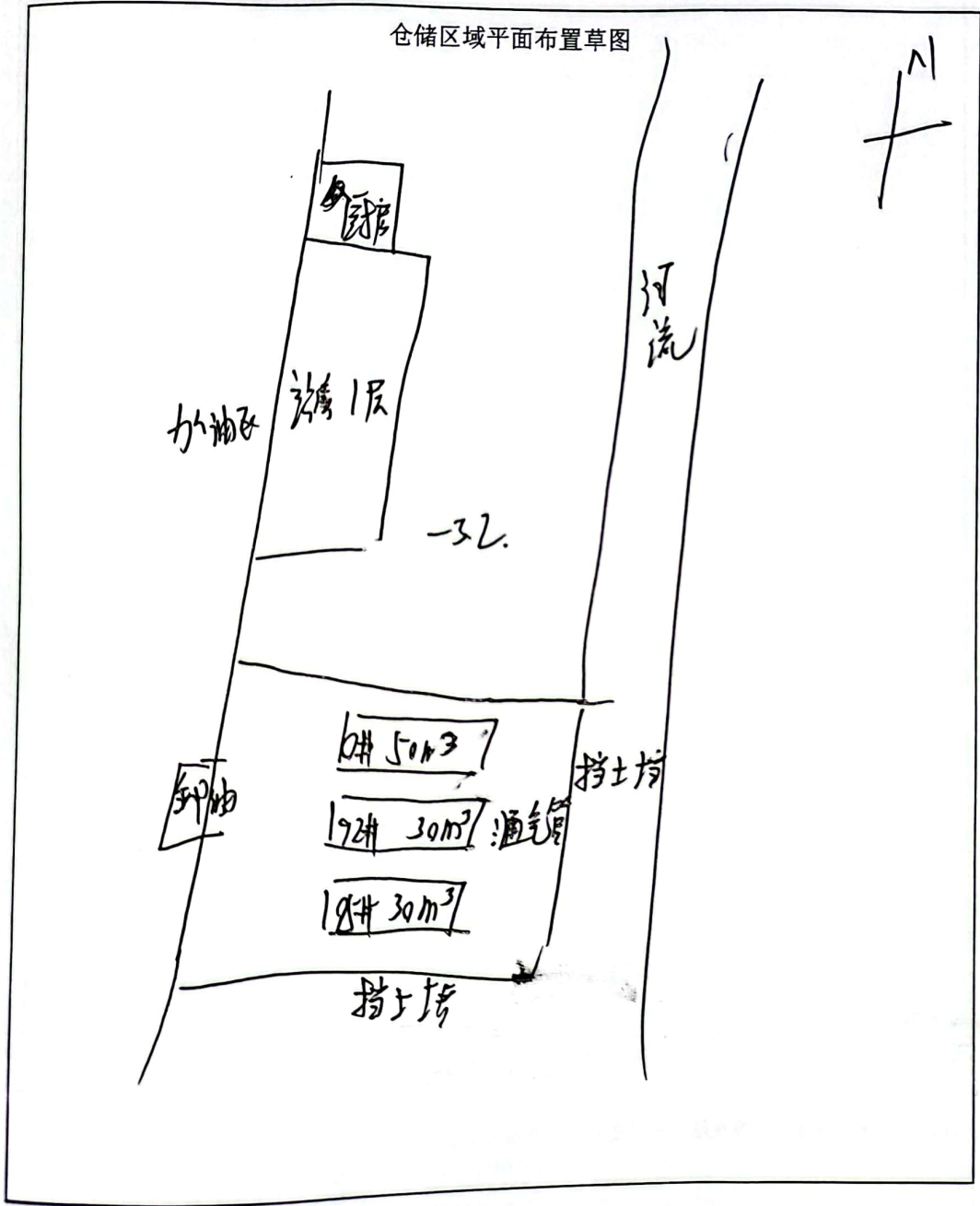

11. 供电

项目用电为 三级负荷 当地电网供电 供给，配电室设置在 站后区，变压器设置情况 无。变压后，电压为 380/220 V 供至各用电设备及照明。

12. 三废排放情况（或排土场）情况

1. 设加油油气回收（汽油）
2. 设隔油池。

13. 供排水情况：是否提供了相关资料？（是□、否□）是否有现场踏勘后或收集的的补充记录（是□、否□）。

引自当地市政管网



14. 安全生产管理

(1) 安全管理组织机构

设安全管理小组、并任命安全员

(2) 从业人员安全教育及持证情况

均已持证上岗

从业人员基本情况调查表

序号	姓名	职务	学历	岗位工作 时间有效期	安全培训 机构	证号
1	王笑臣	主要负责人		2024.4.1		532701197303072119
2	林俊东	安全员		2025.5.4		350322198004231055
3						
4						
5						
6						
7						
8						
9						
10						
11						
12						
13						
14						

若企业方提交有清单，可复印后粘贴在本页，若纸张较多的可以另附。



(3) 安全管理制度建设情况 (责任制、管理制度、操作规程等) :

已建立安全管理制度, 基本齐全

(4) 安全生产资金提取及使用情况: 已按要求提取

(5) 职业危害防范和个体劳动防护情况: 已按要求发放

(6) 安全警示标志设置情况: 基本齐全

(7) 事故应急救援预案情况: 已编制预案, 并取得备案登记表, 并定期演练

(8) 记录、档案、台帐建设情况: 基本齐全

(9) 购买保险情况: 已购买工伤保险



